

EDIFICIO 36 V.P.L. PARCELA M.1.B
 PLANTA BAJA
 VIVIENDA A6

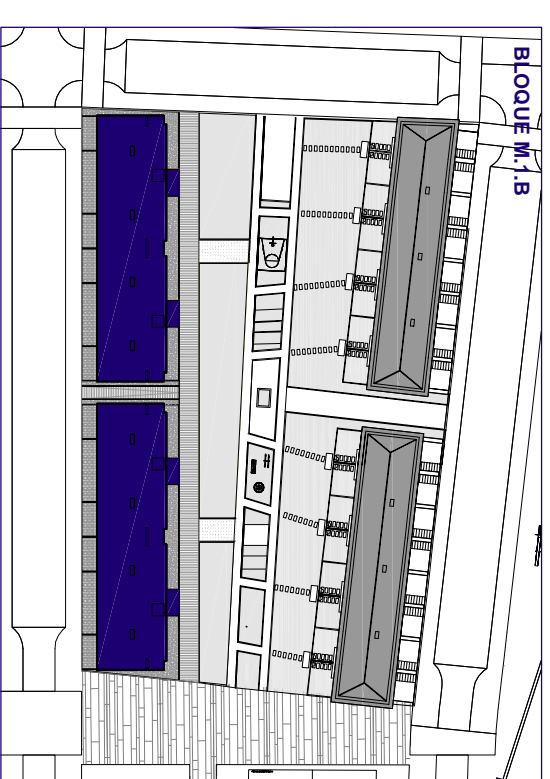
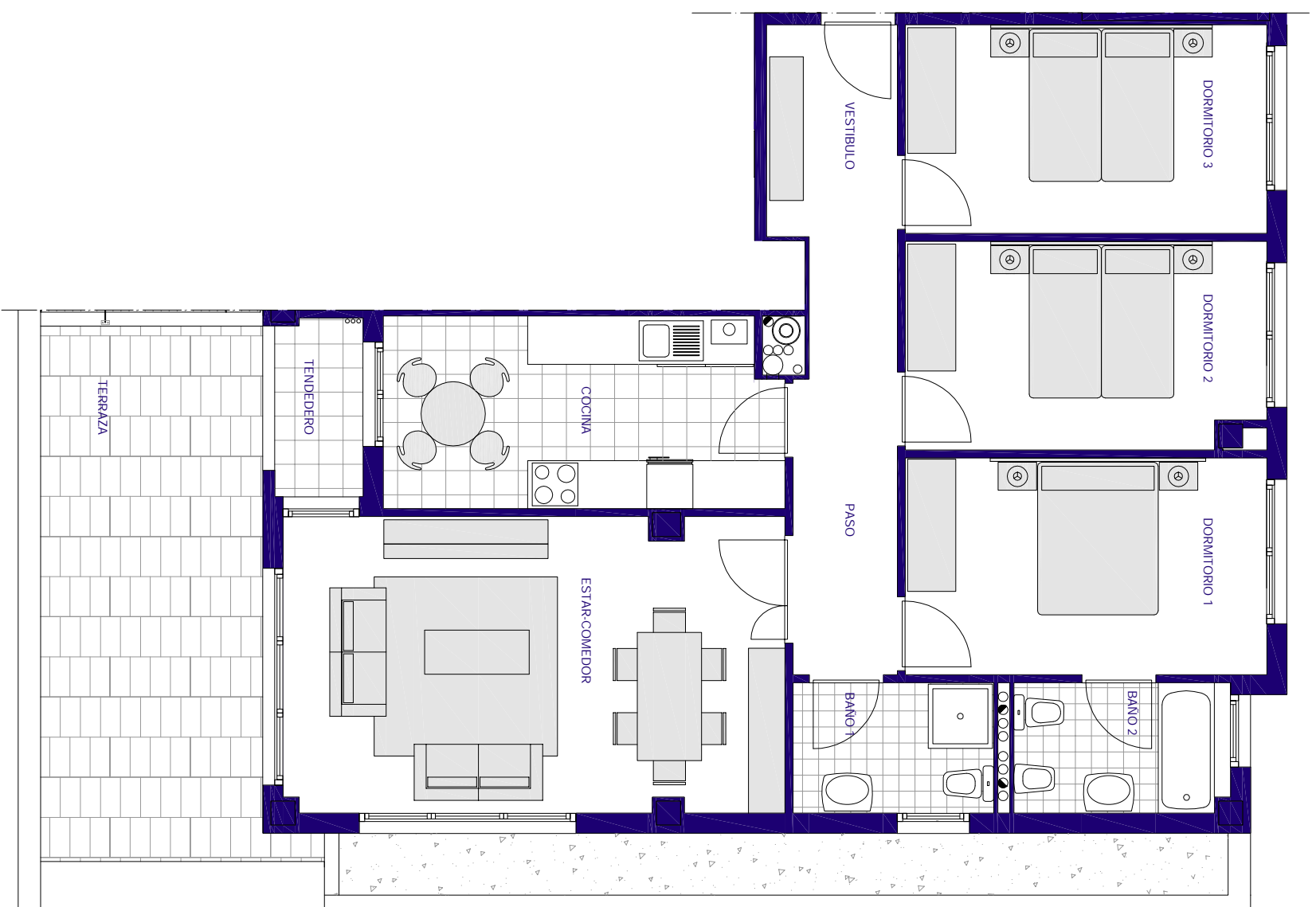

VIVIENDA TIPO A6

Nº DE UNIDADES	1
VESTIBULO Y PASO	11,29 m²
COCINA	11,70 m²
ESTAR-COMEDOR	22,85 m²
BAÑO 1	4,06 m²
BAÑO 2	4,35 m²
DORMITORIO 1	12,15 m²
DORMITORIO 2	11,46 m²
DORMITORIO 3	11,70 m²
TENDEDERO	2,44/2 m²
SUPERFICIE ÚTIL TOTAL	90,78 m²
TERRAZA	18,72 m²

PLANTA BAJA

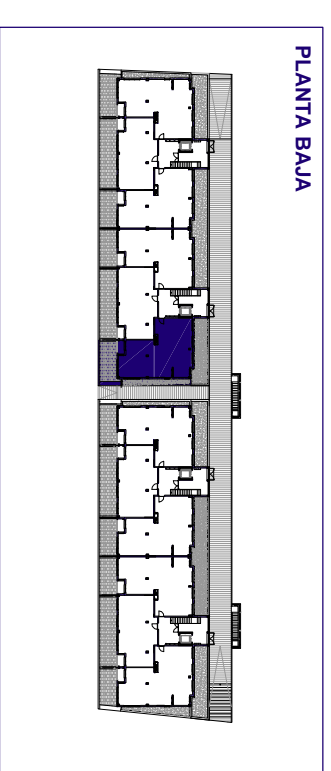

NOTA: ESTOS PLANOS PODRIAN MODIFICARSE POR RAZONES TÉCNICAS Y CON MOTIVO DE LA OBTENCIÓN DE AUTORIZACIONES ADMINISTRATIVAS

OBSERVACION: El precio definitivo de la vivienda dependerá de la superficie útil final de la vivienda, del precio básico vigente en el momento de la firma del contrato de adjudicación y de los coeficientes establecidos por la Comunidad Autónoma Vasca para viviendas protegidas en régimen general, procediéndose a la actualización del precio de la vivienda y anejos en el caso de que alguno de estos factores sufriera modificación.

GESTIONA: PLAZAOLA